

RZECZOZNAWCA TECHNIKI MOTORYZACYJNEJ MASZYN I URZĄDZEŃ

mgr inż. Z b i g n i e w W r z o s e k

Certyfikowany rzeczoznawca samochodowy; Wpis na listę MF nr 746; Specjalista w zakresie techniki samochodowej; Wyceny wartości pojazdów samochodowych oraz jakości i kosztów napraw powypadkowych; Wyceny maszyn i urządzeń.
Licencja Audatex, Info-Expert

OPINIA Nr: 15/10/2021

z dnia: 2021/10/20

Rzeczoznawca : Zbigniew Wrzosek

Zleceniodawca: Lubuski Teatr w Zielonej Górze

Adres: Niepodległości 3/5, 65-048 Zielona Góra

Zadanie: Oszacowanie wartości rynkowej pojazdu

PODSTAWA OPINII

1. Zlecenie wykonania Opinii w zakresie oszacowania wartości pojazdu.
2. Przeprowadzone oględziny pojazdu.
3. Dostarczone dokumenty pojazdu.
4. Instrukcja określenia wartości pojazdu nr 1/2016 z dnia 17.05.2016 roku wraz z uaktualnieniami i aneksami do niniejszej Instrukcji.
5. Doświadczenie własne.

DANE IDENTYFIKACYJNE POJAZDU

Dane: [O] X-2021

Marka: RENAULT

Rok produkcji: 2002

Model: Clio II 1.2 MR'02

Wersja: Privilege

Nr rejestracyjny: FZ6882G

Rodzaj pojazdu: Samochód osobowy

VIN: VF1CB0WCF26568458

Nr INFO-EKSPERT	031-00777
Data pierwszej rejestracji	2002/08/22
Wskazanie drogomierza	152229 km
Okres eksploatacji pojazdu (02/08/22-21/10/20)	230 mies.
Kolor powłoki lakierowej, (rodzaj lakieru)	Zielony 2-warstwowy z efektem metalicznym
Oznaczenie typu	BB0/CB0
Dop. masa całk.	1450 kg
Rodzaj nadwozia	hatchback 3 drzwiowy
Oznaczenie silnika	D4F712
Jednostka napędowa	z zapłonem iskrowym (wtrysk)
Pojemność / Moc silnika	1149 ccm / 55kW (75KM)

Liczba cylindrów / Układ cylindrów / Liczba zaworów 4 / rzędowy / 16
 Rodzaj skrzyni biegów manualna
 Rodzaj napędu przedni (4x2)

WYPOSAŻENIE STANDARDOWE (2001.09-2003.12)

Lp.	Nazwa elementu wyposażenia	Lp.	Nazwa elementu wyposażenia
1	ABS - system zapobiegający blokowaniu kół	10	Szyby przyciemniane
2	Immobilizer	11	Światła p/mgielne przednie
3	Klimatyzacja	12	Tapicerka z weluru
4	Komputer pokładowy	13	Wskaźnik temperatury zewnętrznej
5	Lusterka zewnętrzne regulowane elektrycznie	14	Wspomaganie układu kierowniczego
6	Obrotomierz	15	Wycieraczka szyby tylnej
7	Radioodtwarzacz	16	Zagłówki foteli przednich
8	Siedzenia tylne dzielone	17	Zagłówki siedzeń tylnych 3 szt.
9	Szyby przednie regulowane elektrycznie	18	Zamek centralny

Lp. Nazwa pakietu / elementu pakietu wyposażenia standardowego

- 1 Poduszki powietrzne kierowcy i pasażera
 Poduszka powietrzna kierowcy
 Poduszka powietrzna pasażera

OPIS ZAMONTOWANEGO W POJEŹDZIE OGUMIENIA

Koło	Marka, typ	Bieżnik [mm]	Zużycie [%]
Przednie lewe:	*Profil WINTERMAXX	185/55R15 82H	80
Przednie prawe:	*Profil WINTERMAXX	185/55R15 82H	80
Tylne lewe:	*Profil WINTERMAXX	185/55R15 82H	80
Tylne prawe:	*Profil WINTERMAXX	185/55R15 82H	80

STAN TECHNICZNY POJAZDU

Badanie pojazdu przeprowadzono w obecności zlecającego, który okazał stosowne dokumenty oraz udzielił niezbędnych informacji.

Do oszacowania przyjęto przebieg odczytany z drogomierza (nie weryfikowano autentyczności).

Odczytano numer nadwozia i potwierdzono jego zgodność z zapisem w dowodzie rejestracyjnym pojazdu.

Grubość powłoki lakierowej na elementach zewnętrznych jak w załączonym arkuszu pomiaru grubości powłoki lakierowej.

Podczas oględzin stwierdzono następujące uszkodzenia i wady mające wpływ na wartość rynkową badanego pojazdu:

- stwierdzono wcześniejsze naprawy blacharsko - lakiernicze pokrywy silnika;
- zarysowania zderzaka przedniego oraz miejscowe zarysowania i punktowe wgniecenia na poszyciu nadwozia;
- nie dopasowania zderzaka przedniego i tylnego do sąsiednich elementów pojazdu;
- fotel kierowcy znacznie zużyty, poprzecierany;
- wewnątrz pojazdu - ślady eksploatacji zgodnie z wiekiem i przebiegiem (zabrudzenia, zarysowania struktury elementów z tworzyw);
- silnik o zapłonie iskrowym (weryfikacja w warunkach parkingowych) - uruchomiono, nie stwierdzono nadmiernej głośności pracy i dymienia, stwierdzono ślady drobnych miejscowych „przepoczeń” i przedmuchów oleju na elementach silnika i jego osprzęcie (nie przeprowadzono jazdy testowej w pełnym zakresie).

KOREKTY

WARTOŚĆ BAZOWA BRUTTO (233 mies.)	4 400 PLN
KOREKTA ZA PIERWSZĄ REJESTRACJĘ	47 PLN

Korekta uwzględnia wpływ daty pierwszej rejestracji pojazdu (pierwszego dopuszczenia do ruchu po zakupieniu pojazdu nowego) na jego wartość. Przyjmuje się, że pojazd bazowy został zarejestrowany po raz pierwszy 2002/05/15. Pojazd wyceniany został zarejestrowany 3 miesiące później, zatem jego okres eksploatacji jest krótszy od okresu eksploatacji pojazdu bazowego i stąd wynika dodatnia korekta wartości.

KOREKTA ZA PRZEBIEG	542 PLN
---------------------------	----------------

Korekta uwzględnia wpływ przebiegu pojazdu na jego wartość. Wartość bazowa (skorygowana o wpływ pierwszej rejestracji) została określona dla przebiegu normatywnego 220 000 km. Zweryfikowany przebieg wycenianego pojazdu jest mniejszy od normatywnego o - 67 771 km. Powoduje to zastosowanie korekty wartości w wysokości 12,20%.

KOREKTA ZA OGUMIENIE	- 173 PLN
----------------------------	------------------

Korekta uwzględnia wpływ stanu ogumienia na wartość pojazdu. Punktem odniesienia jest ogumienie o zużyciu 50%.

KOREKTY RÓŻNE	- 1 744 PLN
---------------------	--------------------

W tym:

	[%]	Wart. [PLN]
Stan utrzymania i dbałość o pojazd	-5,0	- 249

Stan utrzymania i dbałość o pojazd mogą mieć wpływ na wartość rynkową pojazdu w przypadku, gdy stan wycenianego pojazdu istotnie odbiega od dobrego, odpowiedniego dla danego okresu eksploatacji i przebiegu. Stwierdzony ponadprzeciętnie dobry stan świadczący o wyjątkowej dbałości o pojazd może stanowić podstawę korekty dodatniej wartości, stan gorszy od typowego dobrego - podstawę do korekty ujemnej.

Zadana szacunkowa korekta z tytułu wcześniejszych napraw	-10,0	- 498
--	-------	-------

Naprawy powypadkowe samochodów szczególnie, w pierwszych latach eksploatacji mogą powodować obniżenie ich wartości w odniesieniu do pojazdów bezwypadkowych. Poziom utraty wartości może wzrastać w przypadku niskiej jakości naprawy i odpowiednio maleć w nowych pojazdach naprawianych z zachowaniem norm naprawczych producenta pojazdu. W pojazdach wieloletnich, zwykle użytkowanych powyżej 6 lat, profesjonalnie wykonane naprawy powypadkowe mogą powodować usprawnienie pojazdu w stosunku do jego stanu technicznego jak przed szkodą (awarią) i skutkować wzrostem ich wartości.

Stan pojazdu	-20,0	- 997
--------------	-------	-------

Wartość rynkowa brutto wyżej zidentyfikowanego pojazdu, określona na dzień wykonania opinii wynosi:

3100 PLN

(słownie: trzy tysiące sto złotych)

w tym VAT (23,0%) 579,67 PLN

Wartość określono na podstawie:

- notowań wartości rynkowych z bazy pojazdów "Komputerowego Systemu INFO-EKSPERT" na X-2021 zaakceptowanych przez wykonawcę opinii,
- korekt mających wpływ na wartość pojazdu.

Uwagi i zastrzeżenia:

1. Niniejsze opracowanie nie może być wykorzystywane do żadnego innego celu niż określony w treści i nie może być publikowane w jakimkolwiek dokumencie bez zgody wykonawcy i bez uzgodnienia z nimi formy i treści takiej publikacji.
2. Rzeczoznawca nie bierze odpowiedzialności za wady ukryte i ewentualne skutki wynikające z dalszego użytkowania przedmiotu oceny.
3. Niniejsza ocena została sporządzona w dobrej wierze, obiektywnie i bezstronnie z wykluczenia jakiegokolwiek odpowiedzialności za skutki prawne jakie może implikować opinia.

Ocenę sporządził:

RZECZOZNAWCA SAMOCHODOWY
Zbigniew Wrzosek
65-377 Zielona Góra, ul. Warzywna 17/2
NIP 9291058083
tel. 602 301 736, z.w@interia.pl



ARKUSZ BADANIA POWŁOKI LAKIEROWEJ

do opinii nr: 15/10/2021

z dnia: 2021/10/20

Rzeczoznawca : Zbigniew Wrzosek

Zleceniodawca: Lubuski Teatr w Zielonej Górze

Adres: Niepodległości 3/5, 65-048 Zielona Góra

Zadanie: Oszacowanie wartości rynkowej pojazdu

DANE IDENTYFIKACYJNE POJAZDU

Dane: [O] X-2021

Marka: RENAULT

Rok produkcji: 2002

Model: Clio II 1.2 MR`02

Wersja: Privilege

Nr rejestracyjny: FZ6882G

Rodzaj pojazdu: Samochód osobowy

OPIS POWŁOKI LAKIEROWEJ

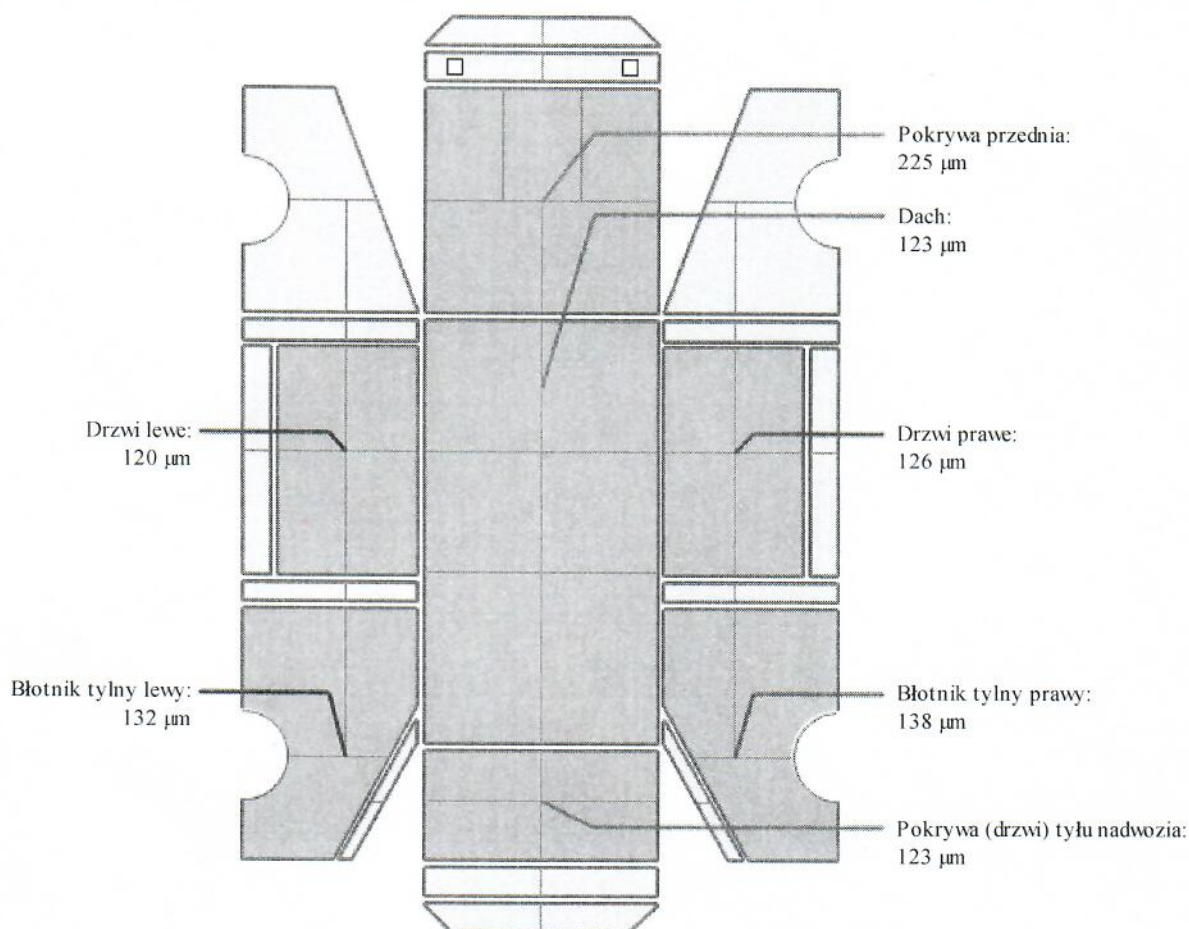

RZECZOZNAWCA SAMOCHODOWY
Zbigniew Wrzosek
65-377 Zielona Góra, ul. Warzywna 17/2
NIP 9291058083
tel. 602 301 736, z.w@interia.pl

DOKUMENTACJA FOTOGRAFICZNA

do opinii nr: 15/10/2021

z dnia: 2021/10/20

DANE IDENTYFIKACYJNE POJAZDU

Dane: [O] X-2021

Marka: RENAULT

Rok produkcji: 2002

Model: Clio II 1.2 MR'02

Wersja: Privilege

Nr rejestracyjny: FZ6882G

Rodzaj pojazdu: Samochód osobowy



IMG_0496



IMG_0497



IMG_0498



IMG_0499



IMG_0500



IMG_0502





IMG_0503



IMG_0504



IMG_0512



IMG_0516



IMG_0519



IMG_0521



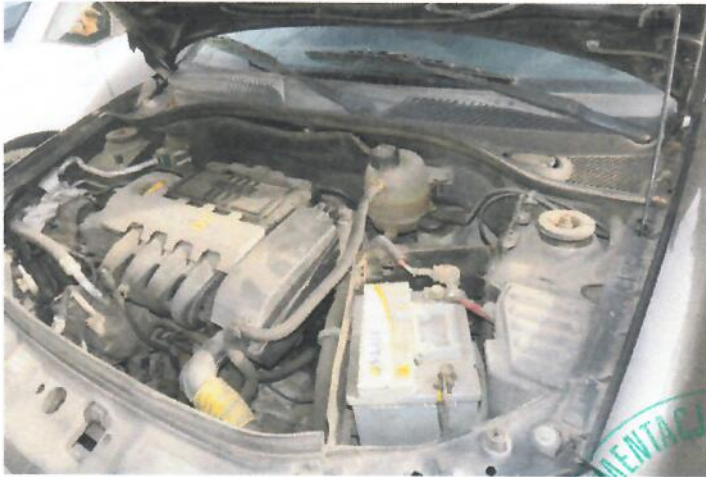

IMG_0524



IMG_6984

